Die Irland Kalender des Offenburger Fotografen Stefan Schnebelt sind bekannt für eine abwechslungsreiche Bildauswahl an Sehenswürdigkeiten und Orten abseits ausgetretener Pfade – kunterbunt gemischt von Nord nach Süd und Ost nach West. Der nun erschienene Kalender „Irland 2015“ ist in mehrerer Hinsicht anders.

Zum einen hat der Kalender ein höheres Format als seine Vorgänger, das den Bildmotiven zu Gute kommt. Zum anderen versteht sich der neue Kalender als Hommage an den „Wild Atlantic Way“, die Küstenstraße, die sich auf über 2500 km entlang der irischen Westküste schlängelt. Das kommt nicht von ungefähr. Stefan Schnebelt arbeitet derzeit an einem Bildband über eben diesen „Wild Atlantic Way“. In den letzten beiden Jahren hat er deshalb vornehmlich die Westküste Irlands bereist. Der neue Kalender darf also auch als Vorgeschmack oder Begleiter des im Frühjahr 2015 erscheinenden Bildbands gesehen werden. Ganz in der Tradition der bisherigen Kalender sind farbgewaltige Panoramaaufnahmen wunderschöner Landstriche und Küsten, die uns der Fotograf auf den folgenden Seiten näher vorstellt:

Stefan Schnebelt schreibt zu den ersten sechs Motiven:

Januar 2015 – Lough Fee, Co. Galway

Als die Aufnahme des Lough Fee im Norden Connemaras entstand, hatte es gerade wieder geschneit und so sieht der Berggipfel im Bildhintergrund aus, als wäre er mit Puderzucker bestäubt. Garraun heißt dieser Berg übrigens, der majestätisch hinter dem See in die Höhe ragt. Würde man ihn aus dieser Blickrichtung besteigen und auf der anderen Seite ins Tal hinab schreiten, käme man an den Kylemore Lough und die berühmte gleichnamige Abtei. Eben diese Kylemore Abbey dürfte der Grund dafür sein, warum sich nur wenige Besucher an den Lough Fee verirren. Umso schöner, dass nun der „Wild Atlantic Way" hier vorbei führt.

Februar 2015 – Great Pollet Arch, Co. Donegal

Drei Tage hat es gedauert, bis die Lichtverhältnisse und Gezeiten so übereinstimmten, wie ich mir das vorstellte. Dann endlich entstand diese Aufnahme der „Great Pollet Arch" auf der Fanad-Halbinsel. Vor der Küste des County Donegal finden sich viele einzigartige Gesteinsformationen, von einzelstehenden Felsnadeln bis zu eben solchen steinernen Bögen. Von all diesen Bögen ist die „Great Pollet Arch" Irlands größte. In den Sommermonaten kann man bei Ebbe trockenen Fußes bis direkt an den Bogen herangehen. Meine Aufnahme entstand jedoch beim Höchststand der Flut. Um die Gezeiten immer im Blick zu haben, gehört daher ein Gezeitenkalender nicht nur bei Seefahrern, sondern auch bei Fotografen als fester Bestandteil zur Ausrüstung – zumindest in Irland.

März 2015 – The Glen, Co. Kerry

Wenn Sie entlang der St. Finan's Bay unterwegs sind und Einheimische fragen, wie die Gegend zwischen Portmagee und Ballinskelligs heisst wird man Ihnen „The Glen" antworten. Aber suchen Sie „The Glen" erst gar nicht in ihren Reisekarten, unter diesem Namen werden Sie nicht fündig werden.

Was für mich auf meinem ersten Besuchen in Irland Anfang der 1990er Jahre der Ring Of Kerry war, ist heute diese Ecke. Eine dünn besiedelte und einzigartige Landschaft, in der sich wunderbar typische Irlandmotive fotografieren lassen. Typisch war übrigens auch der Zeitpunkt zu dem diese Aufnahme entstand, nämlich gute 3 Stunden vor dem Frühstück. Kurz nach Sonnenaufgang bin ich sehr häufig mit der Kamera bewaffnet unterwegs, da gerade entlang der Atlantikküste das Wetter sich meist freundlich zeigt. Die alte Redewendung „sun at seven, rain by eleven" kommt nicht von ungefähr (wobei auch genauso häufig das Gegenteil der Fall ist).

April 2015 – Bucht vor Crookhaven, Co. Cork
Für mich ist die Mizen-Halbinsel ein echter Geheimtipp. Während sich die Touristenströme eher auf die nördlicher gelegenen Halbinseln Dingle, Iveragh und Beara konzentrieren wird Mizen meist links liegen gelassen. Dabei hat die Halbinsel landschaftlich so vieles zu bieten und an Sehenswürdigkeiten viel mehr als nur den Leuchtturm am Mizen Head. Crookhaven ist ein gutes Beispiel hierfür. In unmittelbarer Umgebung dieses kleinen Ortes findet der Irlandfan alles was sein Herz höher schlagen lässt: Wunderschöne Strände und eine für Irland typische Küste mit schroffen Klippen. Das Zentrum des Ortes bildet, wie könnte es anders sein, ein Pub.

Mai 2015 – Auf dem Skellig Ring nahe Portmagee, Co. Kerry
Man könnte ohne zu übertreiben den Coomanaspig Pass als den Höhepunkt des Skellig Rings bezeichnen. Nicht nur weil er vermutlich tatsächlich den höchsten Punkt der Strecke markiert, sondern vielmehr weil man von hier oben gleich in mehrere Richtungen einen atemberaubenden Blick über einen der schönsten Küstenabschnitte Irlands hat. Nach Südwesten überblickt man die St. Finan's Bay und nach Norden liegt einem Valentia Island zu Füßen. An Tagen mit guter Witterung reicht die Sicht bis hinüber zu den Blasket Islands vor der Küste der Dingle-Halbinsel. Als meine Aufnahme entstand war ein solcher Tag!

Juni 2015 – Küstenabschnitt in West Cork, Co. Cork
Die Gegend zwischen Castlehaven und Toe Head im Westen des County Cork ist ein Irland-Idyll wie aus dem Bilderbuch. Sattgrüne Hügel fallen sanft zum Meer hin ab, in einiger Entfernung erheben sich steile Klippen und über der ganzen Szenerie liegt eine Harmonie und Ruhe, die es einem wirklich schwer macht, sich von einem solchen Ort wieder zu verabschieden. Die eigentliche Attraktion des Hügels, von dem aus diese Aufnahme entstand, ist im Kalender hingegen nicht zu sehen. Es handelt sich um das Knockdrum Fort, ein gewaltiges Ringfort dessentwegen ich überhaupt auf den Hügel hochgewandert bin und vor dessen Mauern das Juni-Motiv meines Irlandkalenders entstand. Häufig ist es bei der Bildauswahl für einen Kalender so, dass man sehr viele Bilder in die Auswahl einbezieht und dann – wie hier geschehen – eine schöne Landschaft auch mal ein altehrwürdiges Monument aussticht. Oder genau umgekehrt.

In der nächsten Ausgabe des Irland journals werden wir die nächsten sechs Motive des Irland 2015 Kalenders vorstellen. Bestellungen sind natürlich ab sofort in unserem **Irish Shop** unter www.irish-shop.de, direkt beim Fotografen unter www.stefanschnebelt.com, als auch im Buchhandel (ISBN 978-3-9813545-7-7) möglich. Siehe recht oben (I).

Diesen Kalender könnt Ihr auch bei uns bestellen!

Zum Originalpreis von 29,90 Euro, Best. Nr. 1920000, und mit diesen Vorteilen:
(Geliefert wird er mit diesen beiden kostenlosen Zugaben, wenn Ihr zu den ersten 100 Bestellern gehört)

A) Sympathie Magazin, eigentlich 4 Euro *(s. S. 26)*

Der keltische Tiger gibt nicht klein bei. Einblicke in den Alltag: Das neue Sympathie Magazin »Irland verstehen« – Melancholische Landschaften, intensive Farben, eine raue See und malerisch wirkende Pubs prägen unser Bild. Die jahrzehntelangen Auseinandersetzungen zwischen der Republik Irland und Nordirland gehören ebenso dazu wie die Erfahrung mit dem »celtic tiger«. Über den Alltag auf der irischen Insel, die sich nach dem »Karfreitags-Abkommen« von 1998 nun erstmals in einer Friedensphase befindet, wissen wir in der Regel wenig.

B) Celtic Panpipes-CD, eigentlich 4,99 Euro

Best-Nr.: 1918079; Celtic Panpipes. Alchemy – The Ultimate Celtic Pipe Album – 16 bekannte irische Lieder gespielt auf der original keltischen Panflöte. Von 'The Spinning Wheel' bis 'The Mountains of Mourne' • Gesamtspiellänge: 58:54 Minuten; Audio CD (24. Januar 1997) • Label: Tis (Warner) • ASIN: B000024JEY

„Unser" Stefan Schnebelt arbeitet aktuell an einem

Bildband über den Wild Atlantic Way

der im Frühjahr 2015 erscheinen wird.

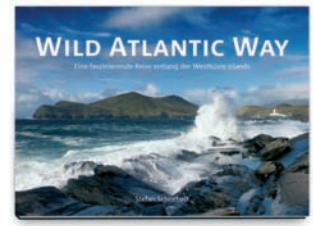

Stefan Schnebelts Buch repräsentiert die Arbeit vieler Jahre in denen er entlang der Westküste Irlands reiste, um die sich im Jahreslauf stetig verändernden Landschaften zu dokumentieren. **Wer gerne ein Update zum Buchprojekt erhalten möchte, hinterlässt bitte seine E-Mail-Adresse auf der Website wild-atlantic-way.de/bildband-buch.html**

Diese Eingangsseite kennt Ihr wirklich gar nicht?

Könnt Ihr auch gar nicht, denn so sieht die neue Welcome Seite des Irish-shop.de zwar gegenwärtig aus, doch wer weiß – vielleicht ändern wir die Farbe noch? Oder die Produktbereiche?
Wann nur können wir Euch wohl in den neuen Shop einladen?
Wir raten: irgendwann zwischen dem 20.09. und dem 15.10.2014.

Ihr aber sollt genauer sein und Euch festlegen: Wann genau? Macht Ihr mit?
Für jeden Tag innerhalb dieser Zeitspanne haben wir ein „Produkt" angelegt. Und wenn Ihr meint, die Neueröffnung passiert am 29.9., dann „bestellt" den 29.9.! **Ihr kauft damit nix, sondern macht nur bei diesem Ratespiel- Preisausschreiben mit.**
Natürlich gibt's auch eine Belohnung und einem Vorteil: jeder, der einen Termin rät („kauft"), erhält auf jeden fall automatisch einen Einkaufsgutschein für den neuen Shop – in Höhe von 5 Euro.

Der/die Gewinner/in ist der oder die, die den tatsächlichen Termin errät. (Sind es mehrere, wird ausgelost.)
Ausgesetzt sind: wahlweise ein Reisegutschein von Gaeltacht Reisen über 200 Euro oder ein Shopgutschein in gleicher Höhe. Aber erst im neuen Shop!
Wir appellieren dabei an eure Fairness: bitte nur einmal mitmachen!
(wir versuchen natürlich, auch darauf zu achten...)

Teilnahmeschluss (letzter „Einkaufs-Rate-Tag") ist der 18. September…Verantwortlich: der Irish-shop.de im Christian Ludwig Verlag, Niederfeldweg 5, 47447 Moers.
Mail: irland-journal@t-online.de

Der Rechtsweg ist – wie immer – ausgeschlossen.

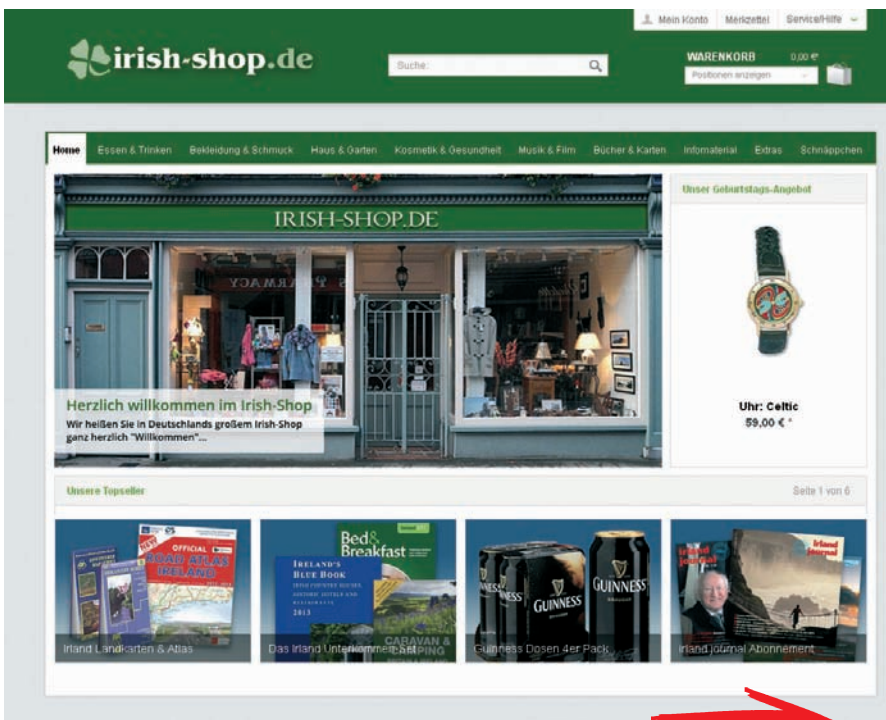

Wann nur können wir Euch wohl in diesen neuen Shop einladen?

Wir raten: irgendwann zwischen dem 20.09. und dem 15.10.2014.

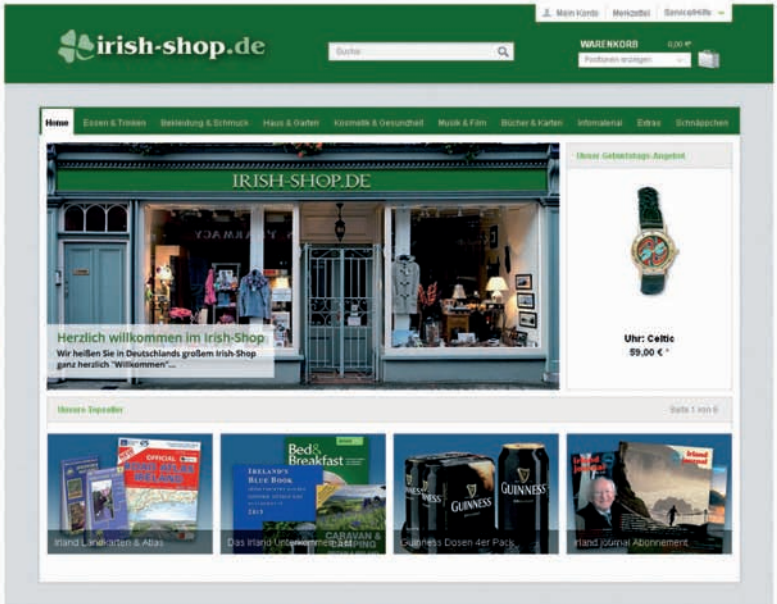

Ihr aber sollt genauer sein und Euch festlegen: Wann genau? Macht Ihr mit? Gewinnen tut Ihr auf jeden Fall. Siehe Seite zuvor...

www.irish-shop.de

Best-Nr.: 1918199
Regenjacke im Paket
12,00 Euro (1 Stück)
22,00 Euro (2 Stück)
30,00 Euro (3 Stück)
36,00 Euro (4 Stück)
nur in Größe L & XL

Zu jeder bestellten Jacke noch kostenfrei dazu:

1) 1 CD aus dem Programm Themen-CDs von Celtic Collections aus Dublin – natürlich unterschiedliche
2) Irish Soda Bread, 1 Kilo (Achtung: offizielles MHD ist zum 10.9.14 abgeaufen - das könnt Ihr getrost ignorieren!)
3) die jeweils neueste Ausgabe des Magazins irland journal
4) die neueste Ausgabe des Musikmagazins Folker

Best-Nr.: 1918166
Original Guinness Toucan 3D Schild
29,00 Euro mit Aufhänger
Dieses Schild ist das ideale Accessoire für Fans des Guinness Toucans! Einfach an der Wand angebracht, wacht der Toucan in 3D über Sie, während Sie sich vielleicht einen Schluck Guinness genehmigen. Handbemalt und voller Details ist das Guinness 3D Schild eine perfekte Ergänzung in der Palette der Guinness Produkte.
Das Schild ist komplett aus gegossenem Gips, sogar der Rahmen, der allerdings wie echtes Holz wirkt und täuschend echt ist.
Maße: Höhe: 295mm / Breite: 200mm / Tiefe: 20mm
Gewicht: ca. 1,4 kg

Best-Nr.: 1918049
Celtic Puzzle Cube
9,90 Euro
Wenn die langen Herbst- und Winterabende kommen... - ein Spiel, für das Sie Geduld mitbringen sollten!
Jede horizontale und vertikale Schicht dieser herausfordernden Würfel ist ein separates Bild. Alle 18 Bilder müssen richtig sein, um das Puzzle zu vervollständigen. Alter: ab 7 Jahre

Rechtzeitg zum Fest/Neujahr ankommen?
Bestellung müsste bei uns bis einschließlich Freitag, 19.12. eingegangen sein

Best-Nr.: 2150001
Clare Island Öko-Lachs
500g, ca. 20 Scheiben, 39,00 Euro

Der Clare Island Öko-Lachs aus dem Atlantik vor der irischen Insel Clare Island.

Wir hätten aber noch zwei weitere Angebote für Sie – richtiger: **der Lachs könnte auch als richtig-ganze Seite zu Ihnen kommen.**

a) **vorgeschnitten**, 1000/1500g je Seite, vakuum verpackt: der teure Preis pro Kilo: 79 Euro!
Best-Nr.: 2150002

b) **ungeschnitten**, fein pariert, 1000/1500g je Seite, vakuum verpackt, nur gerinfügig preiswerter): pro Kilo 76 Euro
Best-Nr.: 2150003

Aber Sie können diese Seiten nur telefonisch oder per Fax bei uns bestellen. Warum? Weil auch wir das Gewicht vorher nicht kennen. Die Seite mag mal nur 850g wiegen – oder 1320g.

Best-Nr.: 19182015
Meisner`s Irish Coffee
9,90 Euro
31% vol. - Röstkaffee mit original Irish Whiskey, 0,7l Flasche
Meisner`s Irish Coffee ist eine gebrauchsfertige Mischung aus frischem Röstkaffee, braunem Rohr-zucker und Original Irish Whiskey, die es Liebhabern dieser Köstlichkeit jetzt besonders einfach macht, ihn zu genießen.

Best-Nr.: 316004
Locke's Irish Whiskey
37,00 Euro
Lockes Single Malt im Keramik Krug, 0,7l Inhalt
Geschmacksnoten von Dave Broom: Delikat und frisch mit abgerundeten Noten von Aprikosen-Joghurt und Eiercreme. Am Gaumen reif mit einem malzigen Abgang aus Gras und saftiger Frucht. Reizvoll.

Best-Nr.: 102003
Barry's Gold
100 Teebeutel, 5,50 Euro

Unser spätes September-angebot: nochmals reduziert! Grund: MHD 9/14.
Und wie lange, glauben Sie, bleibt das würzige Aroma erhalten? Wir denken, mindestens ein weiteres Jahr...

Best-Nr.: 102002
Barry´s Gold - unter Einkaufspreis
40 Teebeutel, 1,80 Euro

Unser letztes Angebot unter dem Einkaufspreis? Grund: MHD 6/14
Aber wie das Wort „mindestens" schon aussagt: er schmeckt noch viel, viel länger.
Versuchen Sie diese 40 Teebeutel doch einfach mal - und bestellen Sie sie einfach mit...

Best-Nr.: 1918170
Bewley`s Irish Afternoon Tea
80 Teebeutel, 5,98 Euro

In Irland hat Bewley's Irish Afternoon Tea eine lange Tradition. Die Mischung aus afrikanischen und indischen Tees hat eine schöne goldene Farbe, einen anregend-frischem Geschmack und wirkt belebend. MHD 6/15

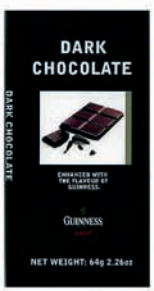

Best-Nr.: 12108005
Guinness Dark Chocolate
2,00 Euro
90g.

Jetzt 90 g (statt früher 64g).
Die leckere Guinness Schokolade mit einem Kakaoanteil von 58%.
Guinness Anteil - 0,1%.
MHD 6/14 - immer noch okay und lecker!

Best-Nr.: 1918050
Discovering Ireland
24,90 Euro
Für die dunklen Herbst und Winterabende: Discovering Ireland kann jeder spielen. Von Schulkindern bis zu den Großeltern und Lachen ist hier garantiert. Halten Sie an für Tee und Scones, oder nehmen Sie eine falsche Straße mit dem Auto? Oder treffen Sie Kühe in eine schmale Gasse! Werden Sie über Cork oder Clare fahren um Ihr Ziel zu erreichen? Wenn Sie fertig sind, werden Sie mehr über dieses wunderbare Land und seine Geheimnisse wissen, als Sie je zuvor. Sie wollen es wieder und wieder spielen. Anzahl der Spieler: 2 - 6 Alter: ab 8 Jahre

Best-Nr.: 451019
Wollpullover braun - Sonderpreis für Weihnachten
49,00 Euro (in Größen L und XL)
Wir haben ihn von 75 Euro auf herbst-/weihnachtliche 49 Euro reduziert! Ein traditioneller irischer Wollpullover in der Grundfarbe braun und meliert mit bunten Garnen als Tupfer. Er ist sehr leicht und angenehm zu tragen und hält schön warm! Ein ganz besonderes Stück Irland!

Best-Nr.: 451007
Wollpullover hellgrau melliert + reduziert
49,00 Euro (in Größen S und M)
Ein traditioneller Wollpullover in der Grundfarbe grau mit bunten Garnen als Tupfer eingewebt. Er ist sehr leicht und angenehm zu tragen. Ein ganz besonderes Stück Irland!

Best-Nr.: 4106010
Krawatte: Guinness Pint
12,00 Euro

Die Krawatte ist zu 100% aus Seide und ist sehr edel gearbeitet.
Gut erkennbar, nur nicht auf dieser Abbildung: die vielen gefüllten Guinnessgläser - mit ihrem weißem Schaum.

Best-Nr.: 1243035
Geschirrtuch: Guinness Label
8,00 Euro, 2er Pack

Zwei schwarze Geschirrtücher mit dem bekannten Guinness-Logo.

Best-Nr.: 1243036
Geschirrtuch: Flying Toucan
8,00 Euro, 2er Pack
Zwei schwarze Geschirrtücher mit Flying Toucan-Aufdruck.

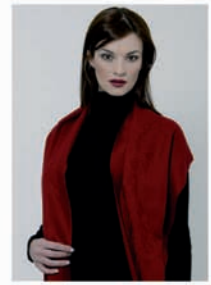

Best-Nr.: 1918217
Feiner Wollschal (Rot)
34,95 Euro

Feiner Wollschal mit einem klassischen keltisches Design - in einem wunderschönen Rot aus der Patrick Francis Collection, Dublin.

Best-Nr.: 1918216
Feiner Wollschal (Blau)
34,95 Euro

Feiner Wollschal mit einem klassischen keltisches Design - in einem wunderschönen Blau aus der Patrick Francis Collection, Dublin.

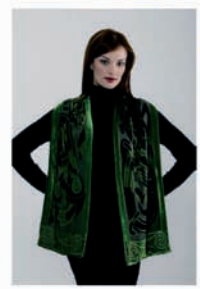

Best-Nr.: 1918218
Feiner Velour Schal
39,95 Euro

Feiner Velour Schal mit einem klassischen keltisches Design aus der Patrick Francis Collection, Dublin. Die Zweifarbgkeit macht die besondere Note dieses Textils aus.

Best-Nr.: 1347017
Freundschaftsarmband
4,95 Euro
Diese irischen Freundschaftsbändchen aus geflochtenem Lederband, enthalten ein irisches Ornament aus Zinn.

Best-Nr.: 1347007
Keltisches Kreuz
18,90 Euro

inkl. Kette,
925 Sterlingsilber
Das keltische Kreuz vereint mehrere Symbole - das Kreuz selbst steht natürlich für den christlichen Glauben.

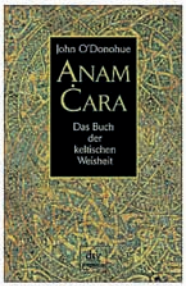

Best-Nr.: 1918029
Anam Cara, **9,20 Euro** -
Jetzt als Taschenbuch
Das Buch der keltischen Weisheiten von John O'Donohue.
Voll Poesie verbindet John O'Donohue philosophische Erkenntnisse mit dem spirituellen Erbe der keltischen Welt.

Best-Nr.: 1918191
Sympathie Magazin 2013
4,00 Euro
Der keltische Tiger gibt nicht klein bei.

Einblicke in den Alltag: Das neue SympathieMagazin »Irland verstehen«

Best-Nr.: 12108016
Spielkarten „Guinness"
3,95 Euro
Kartenspiel mit 54 Spielkarten, zum Teil mit den beliebten Gilroy-Karikaturen ! Gilroy ist übrigens der berühmte Werbedesigner John Gilroy, der den Tucan für Guinness erfunden und gezeichnet hat.

Best-Nr.: 1918212
Irland von Innen - Verse in Farbe, **26,90 Euro**
124 Seiten
Ein neuer Foto-Gedichtband von Rainer Thielmann, 280 Farbfotos, 70 Gedichte, 1 Song, Hardcover, Irland intensiv: die Poesie der Extreme im Atlantik!

Best-Nr.: 1444001
mare-Bildband: Irland
49,00 Euro
136 Seiten, Format 25 x 33 cm
Mythen, Landschaften und Meer prägen von jeher das Bild Irlands. Genau dort fotografierte die mare-Fotografin Heike Ollertz - oftmals am Rande der tobenden See, und durch alle vier Jahreszeiten hindurch.

Best-Nr.: 1918201
Celtic Rock, Electric & Folk Rock Box
25,00 Euro
Collector's Box mit 5 CDs:
Toss the Feathers - Next round
Rawlins Cross - Living river
Rawlins Cross - Make it on time
Reckless Pedestrians (mit Reamonn) - Delirious Cocktail
Tarras - Rising

Best-Nr.: 1918204
Collector's Box
Anthology of the St.Patrick's Day Celebration Festival
25,00 Euro
3rd, 5th, 7th, 9th and 12th St. Patrick's Day Celebration Festival

Best-Nr.: 1918202
Collector's Box
Celtic Ladies Box
25,00 Euro
Fallen Angels - Fallen Angels,
Geraldine MacGowan - Til the Morning comes, **Tannas** - RuRa, **Mary O'Regan** - Every Punch needs a Kiss, **Phamie Gow** - Dancings hands

Best-Nr.: 1918262
Collector's Box
Traditional Irish Music
25,00 Euro
Ross Kennedy & Archie McAllister - The Gathering Storms, **Skirm & Dezi Donnelly** - Welcome - Live in Hamburg, **North Cregg** - ...and they danced all night, **Broderick** - Kissing Fishes, **The Doonans** - Further Along

Best-Nr.: 1129001
Keramik-Cottage mit Torffeuer
inkl. 12 Torfsoden und Feuerstelle
24,90 Euro
Die etwas andere Duftlampe für´s ultimative Irland-Feeling. Im wunderschönen Keramikcottage (ca. 16 cm lang und 12 cm hoch) brennt ein echtes Torffeuer.

RTÉ - Come West Along The Road
Traditionelle irische Musik aus den RTÉ TV-Archiven 1960 - 1980er

Songs von Sängern in Irisch und Englisch; Jigs, Reels, Hornpipes und Arien von Solisten und Gruppen; Stepp dance, set dance und Ceili Tänze. Jede DVD bietet über zwei Stunden Ausschnitte aus den RTE – Archiven (einem nationalen TV – Sender in Irland) mit herausragenden Auftritten aus dem breiten Spektrum traditioneller irischer Musik.

Best-Nr.: 17143105
DVD Volume 1
47 Stücke in Bild und Ton!
11,99 Euro

Best-Nr.: 17143106
DVD Volume 2
52 Stücke in Bild und Ton!
12,99 Euro

Best-Nr.: 17143107
DVD Volume 3
65 Stücke in Bild und Ton!
14,99 Euro

Best-Nr.: 1918168
DVD Volume 4
47 Stücke in Bild und Ton!
16,99 Euro

Best-Nr.: 1918223
RTÉ - Come West Along The Road - Komplett 1-4
48,00 Euro (statt 56,96 Euro)

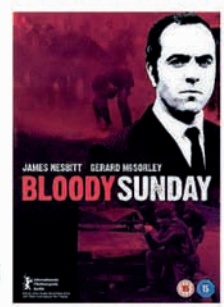

Best-Nr.: 1918222
Bloody Sunday
9,90 Euro

Derry/Nordirland 1972: Ohne Genehmigung beginnt eine Demonstration für Bürgerrechte ihren Marsch. Englische Fallschirmjäger überwachen den friedlichen Zug an diesem 30. Januar, als plötzlich erste Schüsse fallen, der Auftakt zu einem Massaker. Auf Englisch! Dieser Film gewann bei den Internationalen Filmfestspielen Berlin 2002 den Goldenen Bären. Die beiden Hauptschauspeiler sind James Nesbitt und Gerard McSorley.
James Nesbitt spielt den Civil Rights Leader Ivan Cooper. Der Film basiert auf Augenzeugenaussagen der Soldaten wie der Bürgerrechtsmarschierer - und ist beklemmend-spannend...